Les mini-jeux de Zoé

Les sumokus

Complète les grilles. Chaque ligne, chaque colonne et chaque carré doivent contenir les lettres C, H, A, T, une seule fois.

A		T	
C			A
H			T
	C		

C	T	A	
			T
H			
	C	H	

Le message codé

A = ● E = ▲
I = ◆ O = ■ U = ✖

M■◆, J▲ M▲ M▲F◆▲
✖N P▲✖ D▲S CH●TS !

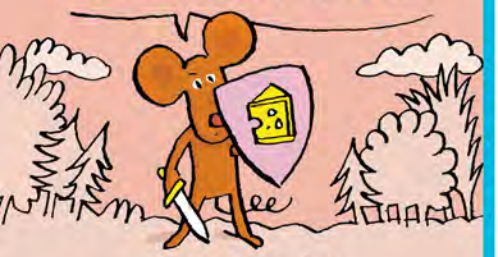

Réponse : *Moi, je me méfie un peu des chats !*

Les 4 différences

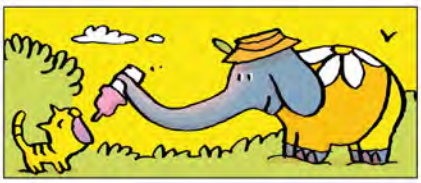

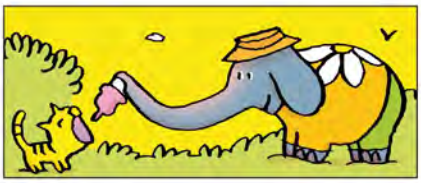

Réponse : *nuage à gauche, biberon plus petit, plume au chapeau, couleur du pantalon.*

Relie les mots coupés

mou-	-lle
mu-	-staches
orei-	-seau

Réponse : *moustaches, museau, oreille.*

H		T	
			A
C			
A	H		T

Relie les points

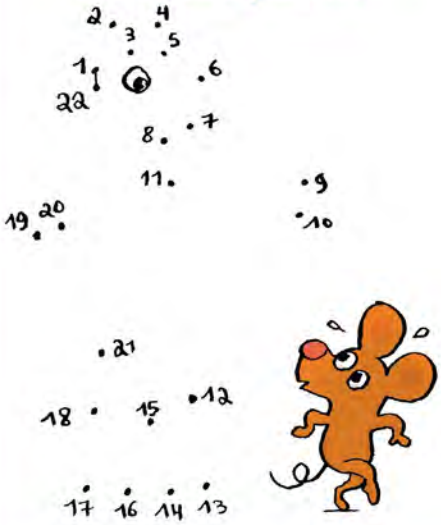

Conception : Arnaud Alméras. Illustrations : Pascal Lemaître.
Ces mini-jeux te sont offerts par le magazine mes premiers J'AIME LIRE